



PLATINUM collection

INFO TECNICHE	pag.	173
TABELLA PREZZI FINITURE	pag.	174



CONSULTA LISTINO ON LINE
CHECK ON LINE PRICE LIST

www.bellostarubinetterie.com/online/10_bellini-stilo.pdf

INDICE | INDEX

LAVABO	pag.	175/176
BIDET	pag.	177
DOCCIA INCASSO	pag.	177
DEVIATORI INCASSO	pag.	178
DOCCIA INCASSO TERMOSTATICO	pag.	178/180
DOCCIA ESTERNO	pag.	180
DOCCIA COMPLEMENTI	pag.	180
SOFFIONI/BRACCI	pag.	181
COMPONI SET DOCCIA	pag.	181
VASCA	pag.	181/182
BAGNO COMPLEMENTI	pag.	182
RICAMBI	pag.	183

FORATURA DEI PIANI SANITARI

I miscelatori lavabo/bidet monoforo prevedono un foro di diametro 35 mm nel piano sanitario.

MONOFORO >>

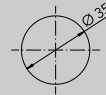

DRILLING PLANS HEALTH

The sink / hole bidet mixers provide a hole diameter of 35 mm in the health plan.

INSTALLAZIONE LAVABI A MURO

Distanza verticale consigliata tra l'uscita dell'acqua ed il bordo superiore del lavabo 8÷10 cm.

WALL-MOUNTED WASHBASIN INSTALLATION

Recommended vertical distance between the water outlet and the upper edge of the sink 8÷10 cm.

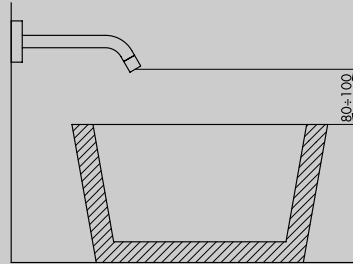

SCHEMA FUNZIONAMENTO DEVIATORI INCASSO 2/3/4 USCITE

Questi deviatori non hanno funzione di chiusura. Ruotando verso destra o sinistra si attivano le uscite. Tra 2 uscite adiacenti durante la rotazione diminuisce la portata dell'uscita iniziale ed incrementa quella della successiva. In posizione intermedia sono entrambe attive a pari portata.

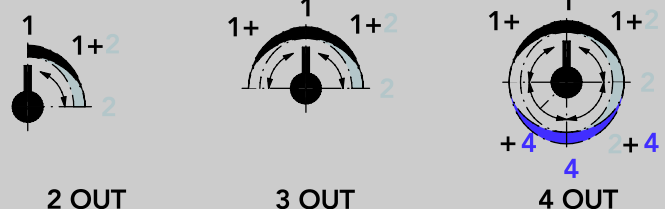

SCHEME OPERATION SWITCHES FLUSH OUTPUT 2/3/4

These diverters have not closing function. By turning to the right or left activates the outputs. Between two adjacent outputs during the rotation decreases the initial output flow and increases that of the next. In position intermediate are both active at the same flow rate.

SCHEMA FUNZIONAMENTO MISCELATORI TERMOSTATICI 2/3/4 USCITE

Leva in posizione ore 12 = deviatore chiuso. Ruotando verso destra o sinistra si attivano le diverse uscite. Partendo dalla posizione di STOP, durante la rotazione la portata dell'acqua si incrementa verso la posizione successiva. Tra 2 uscite adiacenti durante la rotazione diminuisce la portata dell'uscita iniziale ed incrementa quella della successiva. In posizione intermedia sono entrambe attive a pari portata.

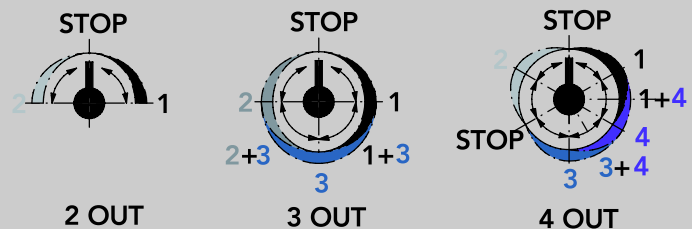

SCHEME OPERATING THERMOSTATIC MIXER 2/3/4 OUT

Lever to the 12 o'clock position = switch closed. Turning left or right. They activate different outputs. Starting from the STOP position, while rotation of the water flow rate between two adjacent outputs is increased towards the next position. Between two adjacent outputs during the rotation decreases the initial output flow and increases that of the next. In position intermediate are both active at the same flow rate.

CONSIGLIO TECNICO

Tutti i miscelatori della collezione BELLINI vengono collaudati nel loro funzionamento al momento dell'assemblaggio. Per garantire la durata delle cartucce nel tempo, si consiglia di spurgare bene l'impianto idraulico prima del montaggio (per rimuovere eventuali detriti) e di installare rubinetti sottolavabo con filtro (art. 020). N.B.: Qualora il piano lavabo avesse uno spessore superiore a 4 cm specificare la misura al momento dell'ordine.

TECHNICAL ADVICE

All mixers of the BELLINI collection are perfectly tested. To guarantee the perfect functionality of the cartridge for a long time, we advise to clean the sanitary plant before installing the mixer. Moreover we advise to install angle valve with filter (art. 020).

Attention: If the lavatory top is more than cm 4 thick, please point it out when placing the order.

LEVE E INSERTI

Le leve e gli inserti (impugnatura ed erogatore doccetta, leva saliscendi, etc.) della collezione BELLINI sono disponibili, **senza variazione di prezzo**, in:

LEVERS AND INSERTS

Levers and inserts (handle and hand shower, sliding lever, etc.) of BELLINI collection are available **without price change** in:

	finitura -XX	bianco opaco -66	nero opaco -67
STILO STILO			
DOCCETTA HANDSHOWER	erogatore ABS grigio	erogatore ABS bianco	erogatore ABS nero
	impugnatura in finitura	impugnatura bianco opaco	impugnatura nero opaco

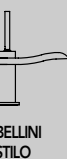

BELLINI
STILO

PROGETTO SU MISURA: RICHIESTE SPECIALI

I tecnici di Bellosta Rubinetterie sono, inoltre, a disposizione di architetti e designers, per offrire un servizio esclusivo: personalizzazioni di elementi in funzione di specifiche richieste estetiche o problematiche legate a vincoli progettuali, verifica della fattibilità attraverso opportuni studi CAD e sviluppo del disegno tecnico del prodotto speciale richiesto.

Per informazioni e richieste PROGETTI SU MISURA:
ufficiotecnico@bellostarubinetterie.com

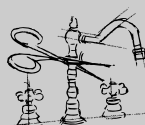

progetto
"sumisura"

PROGETTO SU MISURA: SPECIAL REQUESTS

Engineers Bellosta Rubinetterie are also available to architects and designers, to offer an exclusive service: customizations of items according to specific aesthetic requirements or issues related to design constraints, verification of the feasibility studies and development through appropriate CAD technical design the required special product. For information and requests "SU MISURA" PROJECTS:

ufficiotecnico@bellostarubinetterie.com

PREZZO FINITURE

Calcola il prezzo di listino (IVA esclusa) delle finiture diverse dal cromato, consultando la seguente tabella.

Moltiplicare il **PREZZO LISTINO** per il **COEFFICIENTE MOLTIPLICATORE** della finitura scelta, arrotondando per difetto il prezzo ottenuto (eliminare i centesimi).
ESEMPIO per ordinare art. 6305/J/S in finitura dorato: codice 04-6305/J/S-04

PRICE FINISHES

Include the list price (excluding VAT) of different finishes from chrome, consulting the following table. **Multiply the PRICE LIST MULTIPLIER COEFFICIENT** of the chosen finish, reducing the price obtained by deleting the centesim.

EXAMPLE to order art. 6305/J/S gold finish: code 04-6305/J/S-04

COMPOSIZIONE CODICE PER ORDINARE ARTICOLO CON INSERITI IN FINITURA

XX

6305/J/S

XX

in finitura

66

bianco opaco

67

nero opaco

**CODICE FINITURA
FINISH CODE**

**CODICE ARTICOLO
ITEM NUMBER**

**CODICE FINITURA
LEVA/INSERTO
FINISH CODE
LEVER/INSERT**

**MOLTIPLICATORI FINITURE DI SERIE
STANDARD FINISHES MULTIPLIERS**

COD. CODE	DESCRIZIONE FINITURA FINISH DESCRIPTION	BELLINI STILO	RICAMBI	DOCCIA COMPL.
01-	cromato/chrome	PREZZO LISTINO*		
03-	oro/argento/gold/silver			
04-	dorato/gold			
34-	cromo spazzolato/brushing chrome			
35-	nickel spazzolato/brushing nickel			
75-	dorato spazzolato/brushing gold			
87-	oro rosa/pink gold			
88-	ottone sisal/sisal brass			

**MOLTIPLICATORI FINITURE A RICHIESTA
ON REQUEST FINISHES MULTIPLIERS**

COD. CODE	DESCRIZIONE FINITURA FINISH DESCRIPTION	BELLINI STILO	RICAMBI	DOCCIA COMPL.
56-	avorio/ivory			
57-	azzurro/light blue			
58-	verdino/light green			
59-	marrone/brown			
60-	arancio/orange			
61-	rosso/red			
66-	bianco opaco/mat white			
67-	nero opaco/matt black			
68-	rame opaco/matt copper			
69-	argento opaco/matt silver			
71-	oro opaco/matt gold			
72-	bronzo opaco/matt bronze			
89-	industrial			
92-	pomice opaco/matt pumice			
93-	arenaria opaco/matt sandstone			
94-	tuscany spazzolato/brushing tuscany			
95-	rame acidato/etched copper			
96-	cemento opaco/matt cement			
A1-	brina opaco/matt frost			
A2-	tuscany cerato/oilskin tuscany			
A3-	ottone acidato/etched brass			
A4-	basalto opaco/matt basalt			
B2-	black gun metal PVD			
B3-	nickel PVD			
B4-	matt gold PVD			

**MOLTIPLICATORI FINITURE A RICHIESTA
ON REQUEST FINISHES MULTIPLIERS**

COD. CODE	DESCRIZIONE FINITURA FINISH DESCRIPTION	BELLINI STILO	RICAMBI	DOCCIA COMPL.
02-	cromo/oro/chrome/gold			
05-	bronzo satinato/satin bronze			
06-	rame vecchio/old copper			
07-	vecchio argento/old silver			
08-	canna di fucile/gun barrel			
10-	verderame/verdigris			
11-	nero antracite/anthracite black			
12-	ottone lucido/polished brass			
13-	ottone naturale/natural brass			
14-	bianco lucido/glossy white			
19-	nero lucido/glossy black			
28-	nickel satinato/satin nickel			
30-	nickel lucido/polished nickel			
33-	cromo satinato/satin chrome			

*PREZZO DI LISTINO PRICE LIST
RICAMBI SPARE PARTS

* N.R. = NON REALIZZABILE NOT MADE
DOCCIA COMPLEMENTI SHOWER COMPLEMENTS

RICH. = PREZZO A RICHIESTA ON REQUEST PRICE

NOTE:

art. 446017: MOLTIPLICATORE SERIE MINI-B, PAG. 294.

NOTE:

art. 446017: MULTIPLIER MINI-B COLLECTION, PAGE 294.

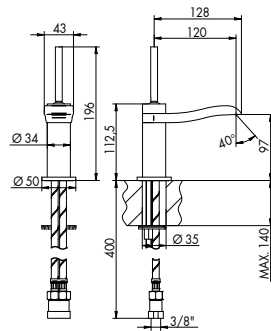

6305/J/S

MISCELATORE LAVABO MONOFORO
BASIN MIXER

- > cartuccia tipo joystick
- > uscita libera senza areatore
- > interasse bocca 120 mm
- > limitatore di portata 5l/min 3bar per ingresso
- > flessibili di alimentazione
- > senza scarico
- > abbinare a rubinetto sottolavabo con filtro (art. 020)

CROMATO

01-6305/J/S-01	cromato	€
01-6305/J/S-66	bianco op.	€
01-6305/J/S-67	nero op.	€

ALTRE FINITURE

XX-6305/J/S-XX	in finitura	€
XX-6305/J/S-66	bianco op.	€
XX-6305/J/S-67	nero op.	€

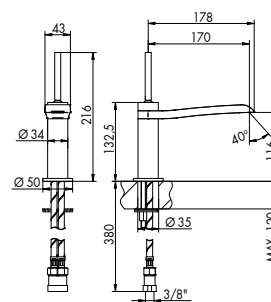

6305/JP/S

MISCELATORE LAVABO MONOFORO BOCCA PROLUNGATA
BASIN MIXER EXTENDED SPOUT

- > cartuccia tipo joystick
- > uscita libera senza areatore
- > interasse bocca 170 mm
- > limitatore di portata 5l/min 3bar per ingresso
- > flessibili di alimentazione
- > senza scarico
- > abbinare a rubinetto sottolavabo con filtro (art. 020)

CROMATO

01-6305/JP/S-01	cromato	€
01-6305/JP/S-66	bianco op.	€
01-6305/JP/S-67	nero op.	€

ALTRE FINITURE

XX-6305/JP/S-XX	in finitura	€
XX-6305/JP/S-66	bianco op.	€
XX-6305/JP/S-67	nero op.	€



446017 | 634018 | 634019

PROLUNGHE MISCELATORE LAVABO
EXTENSIONS FOR BASIN

- > diametro 34 mm
- > altezza 50 mm, 100 mm, 150 mm

CROMATO

01-446017	50 mm	€
01-634018	100 mm	€
01-634019	150 mm	€

ALTRE FINITURE

XX-446017	50 mm	€
XX-634018	100 mm	€
XX-634019	150 mm	€

^ MOLTIPLICATORE SERIE MINI-B, PAG. 294

^ MULTIPLIER MINI-B COLLECTION, PAGE 294

6305/1

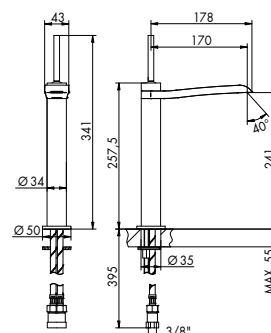
MISCELATORE LAVABO ALTO MONOFORO
HIGHER BASIN MIXER

- > cartuccia tipo joystick
- > uscita libera senza areatore
- > interasse bocca 170 mm
- > limitatore di portata 5l/min 3bar per ingresso
- > flessibili di alimentazione
- > senza scarico
- > abbinare a rubinetto sottolavabo con filtro (art. 020)

CROMATO

01-6305/1-01	cromato	€
01-6305/1-66	bianco op.	€
01-6305/1-67	nero op.	€

ALTRE FINITURE

XX-6305/1-XX	in finitura	€
XX-6305/1-66	bianco op.	€
XX-6305/1-67	nero op.	€



6305/3/AE + 774057

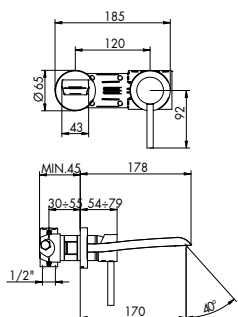

PER INSTALLAZIONI SU PARETI IN CARTONGESSO VERIFICARE LE DIMENSIONI DEL PANNELLO E ORDINARE LA NECESSARIA PROLUNGA
FOR INSTALLATIONS ON DRYWALL, CHECK THE DIMENSIONS OF THE PANEL AND ORDER THE NECESSARY EXTENSION

MISCELATORE LAVABO DA PARETE
WALL BASIN MIXER

- > cartuccia tradizionale
- > uscita libera senza areatore
- > interasse bocca 170 mm
- > limitatore di portata 8 l/min 3bar
- > senza scarico > ingressi da 1/2"



0136/U p. 880



0133/L p. 879

PARTI ESTERNE - CROMATO

01-6305/3/AE-01	cromato	€
oppure		
01-6305/3/AE-66	bianco op.	€
oppure		
01-6305/3/AE-67	nero op.	€

PARTI ESTERNE - ALTRE FINITURE

XX-6305/3/AE-XX	in finitura	€
oppure		
XX-6305/3/AE-66	bianco op.	€
oppure		
XX-6305/3/AE-67	nero op.	€

PARTE INCASSO

01-774057	info pag. 29	€
-----------	--------------	---

PREZZO TOTALE	€
---------------	---



025002

6305/R/BE + 104033

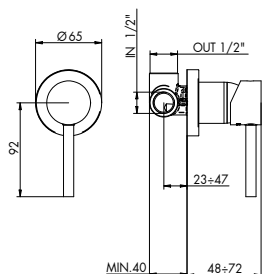

PER INSTALLAZIONI SU PARETI IN CARTONGESSO VERIFICARE LE DIMENSIONI DEL PANNELLO E ORDINARE LA NECESSARIA PROLUNGA
FOR INSTALLATIONS ON DRYWALL, CHECK THE DIMENSIONS OF THE PANEL AND ORDER THE NECESSARY EXTENSION

MISCELATORE INCASSO REMOTO
BUILT-IN REMOTE MIXER

- > cartuccia tradizionale
- > ingressi da 1/2"
- > uscita superiore
- > senza scarico
- > utilizzabile anche come incasso doccia



0136/U p. 880



0133/L p. 879

PARTI ESTERNE - CROMATO

01-6305/R/BE-01	cromato	€
oppure		
01-6305/R/BE-66	bianco op.	€
oppure		
01-6305/R/BE-67	nero op.	€

PARTI ESTERNE - ALTRE FINITURE

XX-6305/R/BE-XX	in finitura	€
oppure		
XX-6305/R/BE-66	bianco op.	€
oppure		
XX-6305/R/BE-67	nero op.	€

PARTE INCASSO

01-104033	info pag. 27	€
-----------	--------------	---

PREZZO TOTALE	€
---------------	---



025002

104009 | 104010 | 104011



KIT PROLUNGA MIX INCASSO
BUILT-IN MIXER EXTENSION KIT

- > lunghezza 2 cm, 3 cm, 4 cm
- > kit fondello prolunga cartuccia miscelatore + bicchiere esterno sostitutivo in finitura
- > per art. 6305/R/BE

CROMATO		
01-104009	2 cm	€
01-104010	3 cm	€
01-104011	4 cm	€

ALTRE FINITURE		
XX-104009	2 cm	€
XX-104010	3 cm	€
XX-104011	4 cm	€

* MULTIPLICATORE RICAMBI
* MULTIPLIER "RICAMBI"

634022

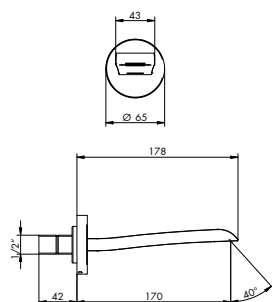

BOCCA LAVABO DA PARETE
WALL BASIN SPOUT

- > interasse bocca 170 mm
- > uscita libera senza areatore
- > attacco da 1/2"
- > limitatore di portata 8 l/min 3bar



0136/U p. 880



0133/L p. 879

CROMATO	
01-634022	€

ALTRE FINITURE	
XX-634022	€

* MULTIPLICATORE RICAMBI
* MULTIPLIER "RICAMBI"

6307/J/S

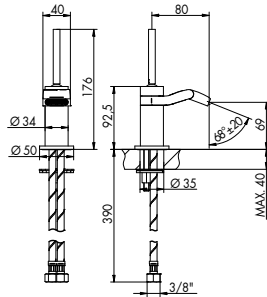

**MISCELATORE BIDET MONOFORO
BIDET MIXER**

- > cartuccia tipo joystick
- > interasse bocca 80 mm
- > aeratore snodato
- > flessibili di alimentazione
- > senza scarico



0136/U p. 880



011/B p. 887

CROMATO

01-6307/J/S-01	cromato	€
01-6307/J/S-66	bianco op.	€
01-6307/J/S-67	nero op.	€

ALTRE FINITURE

XX-6307/J/S-XX	in finitura	€
XX-6307/J/S-66	bianco op.	€
XX-6307/J/S-67	nero op.	€



795004



634011

6300/E + 104002

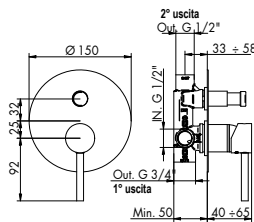

**MISCELATORE INCASSO C/DEVIATORE AUTOMATICO 2 USCITE
BUILT-IN MIXER WITH AUTOMATIC DIVERTER 2 OUT**

- > cartuccia tradizionale
- > deviatore a pressione 2 uscite c/ritorno automatico e blocco meccanico basse pressioni
- > attacchi da 1/2"
- > uscita principale inferiore da 3/4"
- > incasso con B-BOX



8816/E + 775025 p. 888

PARTI ESTERNE - CROMATO

01-6300/E-01	cromato	€	
01-6300/E-66	bianco op.	€	oppure
01-6300/E-67	nero op.	€	oppure

PARTI ESTERNE - ALTRE FINITURE

XX-6300/E-XX	in finitura	€	
XX-6300/E-66	bianco op.	€	oppure
XX-6300/E-67	nero op.	€	oppure

PARTE INCASSO

01-104002	info pag. 33	€
-----------	--------------	---

PREZZO TOTALE €



105029



025002

INCASSO UNIVERSALE CON B-BOX



PER INSTALLAZIONI SU PARETI IN CARTONGESSO VERIFICARE LE DIMENSIONI DEL PANNELLO E ORDINARE LA NECESSARIA PROLUNGA
FOR INSTALLATIONS ON DRYWALL, CHECK THE DIMENSIONS OF THE PANEL AND ORDER THE NECESSARY EXTENSION

6300/1/PE + 724027

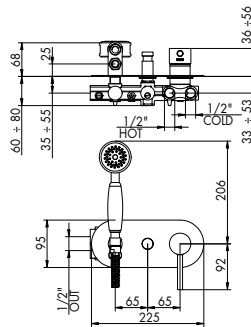

**MISCELATORE INCASSO C/DEVIATORE AUTOMATICO E DOCCETTA
BUILT-IN MIXER WITH AUTOMATIC DIVERTER AND HAND SHOWER**

- > cartuccia tradizionale
- > deviatore a pressione 2 uscite c/ritorno automatico e blocco meccanico basse pressioni
- > attacchi da 1/2"
- > uscita principale fianco sinistro
- > flessibile in metallo 150 cm



8816/E + 775025 p. 888

PARTI ESTERNE - CROMATO

01-6300/1/PE-01	cromato	€	
01-6300/1/PE-66	bianco op.	€	oppure
01-6300/1/PE-67	nero op.	€	oppure

PARTI ESTERNE - ALTRE FINITURE

XX-6300/1/PE-XX	in finitura	€	
XX-6300/1/PE-66	bianco op.	€	oppure
XX-6300/1/PE-67	nero op.	€	oppure

PARTE INCASSO

01-724027	info pag. 35	€
-----------	--------------	---

PREZZO TOTALE €



724030



025002

INCASSO UNIVERSALE



PER INSTALLAZIONI SU PARETI IN CARTONGESSO VERIFICARE LE DIMENSIONI DEL PANNELLO E ORDINARE LA NECESSARIA PROLUNGA
FOR INSTALLATIONS ON DRYWALL, CHECK THE DIMENSIONS OF THE PANEL AND ORDER THE NECESSARY EXTENSION

104006 | 104007 | 104008



**KIT PROLUNGA MIX INCASSO CON DEVIAZIONE
BUILT-IN MIXER EXTENSION KIT WITH DIVERTER**

- > lunghezza 2 cm, 3 cm, 4 cm
- > kit fondello prolunga cartuccia miscelatore e albero deviatore
- + bicchieri esterni sostitutivi in finitura
- > per art.: 6300/E, 6300/1/PE

CROMATO

01-104006	2 cm	€
01-104007	3 cm	€
01-104008	4 cm	€

ALTRE FINITURE

XX-104006	2 cm	€
XX-104007	3 cm	€
XX-104008	4 cm	€

* MOLTIPLICATORE RICAMBI
* MULTIPLIER "RICAMBI"

6303/2/1E + 914016

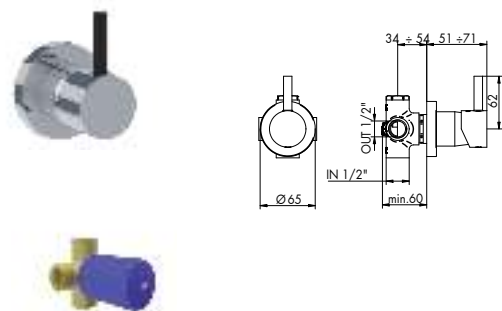

DEVIATORE INCASSO 2 USCITE
BUILT-IN DIVERTER 2 OUT

- > deviatore a dischi ceramici 2 uscite senza chiusura
- > attacchi da 1/2"
- > abbinare a miscelatore o rubinetti d'arresto

PARTI ESTERNE - CROMATO

01-6303/2/1E-01	cromato	€
oppure		
01-6303/2/1E-66	bianco op.	€
oppure		
01-6303/2/1E-67	nero op.	€

PARTI ESTERNE - ALTRE FINITURE

XX-6303/2/1E-XX	in finitura	€
oppure		
XX-6303/2/1E-66	bianco op.	€
oppure		
XX-6303/2/1E-67	nero op.	€

PARTE INCASSO

914016	info pag. 36	€
--------	--------------	---

PREZZO TOTALE	€
---------------	---



6303/3/1E + 034127

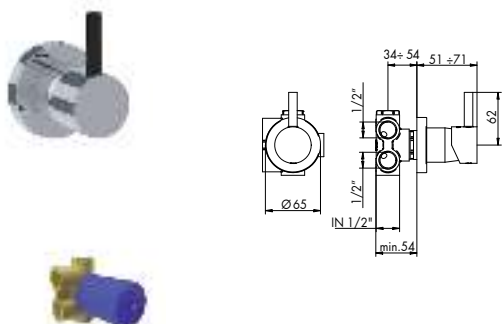

DEVIATORE INCASSO 3 USCITE
BUILT-IN DIVERTER 3 OUT

- > deviatore a dischi ceramici 3 uscite senza chiusura
- > attacchi da 1/2"
- > abbinare a miscelatore o rubinetti d'arresto

PARTI ESTERNE - CROMATO

01-6303/3/1E-01	cromato	€
oppure		
01-6303/3/1E-66	bianco op.	€
oppure		
01-6303/3/1E-67	nero op.	€

PARTI ESTERNE - ALTRE FINITURE

XX-6303/3/1E-XX	in finitura	€
oppure		
XX-6303/3/1E-66	bianco op.	€
oppure		
XX-6303/3/1E-67	nero op.	€

PARTE INCASSO

034127	info pag. 36	€
--------	--------------	---

PREZZO TOTALE	€
---------------	---



6303/4/1E + 034128

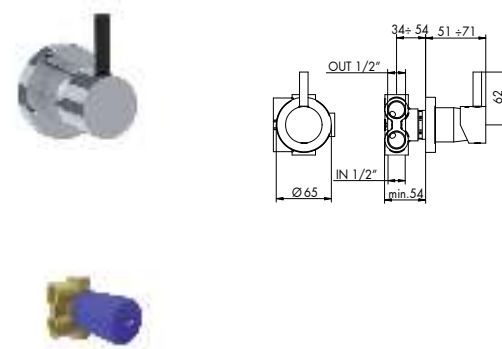

DEVIATORE INCASSO 4 USCITE
BUILT-IN DIVERTER 4 OUT

- > deviatore a dischi ceramici 4 uscite senza chiusura
- > attacchi da 1/2"
- > abbinare a miscelatore o rubinetti d'arresto

PARTI ESTERNE - CROMATO

01-6303/4/1E-01	cromato	€
oppure		
01-6303/4/1E-66	bianco op.	€
oppure		
01-6303/4/1E-67	nero op.	€

PARTI ESTERNE - ALTRE FINITURE

XX-6303/4/1E-XX	in finitura	€
oppure		
XX-6303/4/1E-66	bianco op.	€
oppure		
XX-6303/4/1E-67	nero op.	€

PARTE INCASSO

034128	info pag. 36	€
--------	--------------	---

PREZZO TOTALE	€
---------------	---



6312/PE + 484020

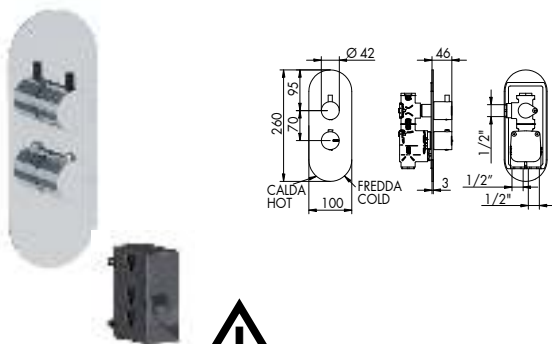

MISCELATORE TERMOSTATICO INCASSO 1 USCITA
BUILT-IN THERMOSTATIC MIXER 1 OUT

- > cartuccia termostatica
- > vitone ceramico 90°
- > apertura con rotazione antioraria
- > ingressi inferiori da 1/2"
- > incasso con B-BOX
- > interasse 70 mm
- > uscita laterale destra da 1/2"
- > incasso regolabile min 76



8816/E + 775025
p. 888

PARTI ESTERNE - CROMATO

01-6312/PE-01	cromato	€
oppure		
01-6312/PE-66	bianco op.	€
oppure		
01-6312/PE-67	nero op.	€

PARTI ESTERNE - ALTRE FINITURE

XX-6312/PE-XX	in finitura	€
oppure		
XX-6312/PE-66	bianco op.	€
oppure		
XX-6312/PE-67	nero op.	€

PARTE INCASSO

484020	info pag. 37	€
--------	--------------	---

PREZZO TOTALE	€
---------------	---



055134

775007

INCASSO UNIVERSALE CON B-BOX

PER INSTALLAZIONI SU PARETI IN CARTONGESSO VERIFICARE LE DIMENSIONI DEL PANNELLO E ORDINARE LA NECESSARIA PROLUNGA
FOR INSTALLATIONS ON DRYWALL, CHECK THE DIMENSIONS OF THE PANEL AND ORDER THE NECESSARY EXTENSION

6312/2/PE + 484021

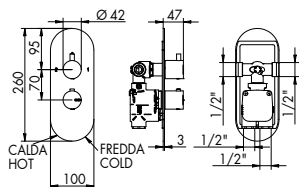

**INCASSO
UNIVERSALE
CON B-BOX**

PER INSTALLAZIONI SU PARETI IN CARTONGESSO VERIFICARE LE DIMENSIONI DEL PANNELLO E ORDINARE LA NECESSARIA PROLUNGA
FOR INSTALLATIONS ON DRYWALL, CHECK THE DIMENSIONS OF THE PANEL AND ORDER THE NECESSARY EXTENSION

MISCELATORE TERMOSTATICO INCASSO C/ DEVIATORE 2 USCITE

BUILT-IN THERMOSTATIC MIXER WITH DIVERTER 2 OUT

- > cartuccia termostatica
- > deviatore a dischi ceramici 2 uscite c/chiusura
- > interasse 70 mm
- > ingressi inferiori da 1/2" > uscite laterali da 1/2"
- > incasso con B-BOX > incasso regolabile min 76



PILETTA DOCCIA
SHOWER WASTE
8816/E + 775025
p. 888

PARTI ESTERNE - CROMATO

01-6312/2/PE-01 cromato €

oppure

01-6312/2/PE-66 bianco op. €

oppure

01-6312/2/PE-67 nero op. €

PARTI ESTERNE - ALTRE FINITURE

XX-6312/2/PE-XX in finitura €

oppure

XX-6312/2/PE-66 bianco op. €

oppure

XX-6312/2/PE-67 nero op. €

PARTE INCASSO

484021 info pag. 37 €

PREZZO TOTALE €



035346

775007

6312/3/PE + 484022

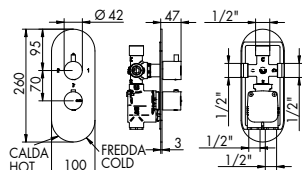

**INCASSO
UNIVERSALE
CON B-BOX**

PER INSTALLAZIONI SU PARETI IN CARTONGESSO VERIFICARE LE DIMENSIONI DEL PANNELLO E ORDINARE LA NECESSARIA PROLUNGA
FOR INSTALLATIONS ON DRYWALL, CHECK THE DIMENSIONS OF THE PANEL AND ORDER THE NECESSARY EXTENSION

MISCELATORE TERMOSTATICO INCASSO C/DEVIATORE 3 USCITE

BUILT-IN THERMOSTATIC MIXER WITH DIVERTER 3 OUT

- > cartuccia termostatica
- > deviatore a dischi ceramici 3 uscite c/chiusura
- > interasse 70 mm
- > ingressi inferiori da 1/2" > uscite laterali da 1/2"
- > incasso con B-BOX > incasso regolabile min 76



PILETTA DOCCIA
SHOWER WASTE
8816/E + 775025
p. 888

PARTI ESTERNE - CROMATO

01-6312/3/PE-01 cromato €

oppure

01-6312/3/PE-66 bianco op. €

oppure

01-6312/3/PE-67 nero op. €

PARTI ESTERNE - ALTRE FINITURE

XX-6312/3/PE-XX in finitura €

oppure

XX-6312/3/PE-66 bianco op. €

oppure

XX-6312/3/PE-67 nero op. €

PARTE INCASSO

484022 info pag. 37 €

PREZZO TOTALE €



035345

775007

6312/4/PE + 484023

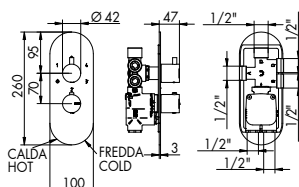

**INCASSO
UNIVERSALE
CON B-BOX**

PER INSTALLAZIONI SU PARETI IN CARTONGESSO VERIFICARE LE DIMENSIONI DEL PANNELLO E ORDINARE LA NECESSARIA PROLUNGA
FOR INSTALLATIONS ON DRYWALL, CHECK THE DIMENSIONS OF THE PANEL AND ORDER THE NECESSARY EXTENSION

MISCELATORE TERMOSTATICO INCASSO C/DEVIATORE 4 USCITE

BUILT-IN THERMOSTATIC MIXER WITH DIVERTER 4 OUT

- > cartuccia termostatica
- > deviatore a dischi ceramici 4 uscite c/doppia chiusura
- > interasse 70 mm
- > ingressi inferiori da 1/2" > uscite laterali e superiore da 1/2"
- > incasso con B-BOX > incasso regolabile min 76



PILETTA DOCCIA
SHOWER WASTE
8816/E + 775025
p. 888

PARTI ESTERNE - CROMATO

01-6312/4/PE-01 cromato €

oppure

01-6312/4/PE-66 bianco op. €

oppure

01-6312/4/PE-67 nero op. €

PARTI ESTERNE - ALTRE FINITURE

XX-6312/4/PE-XX in finitura €

oppure

XX-6312/4/PE-66 bianco op. €

oppure

XX-6312/4/PE-67 nero op. €

PARTE INCASSO

484023 info pag. 38 €

PREZZO TOTALE €



035344

775007

094021 | 094025



KIT PROLUNGA MIX INCASSO TERMOSTATICO

BUILT-IN THERMOSTATIC MIXER EXTENSION KIT

- > lunghezza 3 cm
- > 094021 per art. 6312/2/P/E, 6312/3/P/E, 6312/4/P/E
- > 094025 per art. 6312/P/E

GREZZO

094021 2/3/4 out €

094025 1 out €

PER COMANDI TERMOSTATICI ALTA PORTATA, CONSULTARE SEZIONE REVIVRE DA PAG. 326.

FOR HIGH FLOW RATE THERMOSTATIC MIXER, LOOK AT THE "REVIVRE" COLLECTION FROM PAGE 326.

							
8812/H/P/E + 774035	8812/2H/P/E + 774036	8812/3H/P/E + 774033	8812/4H/P/E + 774034	8812/H/E + 884036	8812/2H/E + 884037	8812/3H/E + 884038	8812/4H/E + 884039
1 OUT ALTA PORTATA HIGH FLOW RATE	2 OUT ALTA PORTATA HIGH FLOW RATE	3 OUT ALTA PORTATA HIGH FLOW RATE	4 OUT ALTA PORTATA HIGH FLOW RATE	1 OUT ALTA PORTATA HIGH FLOW RATE	2 OUT ALTA PORTATA HIGH FLOW RATE	3 OUT ALTA PORTATA HIGH FLOW RATE	4 OUT ALTA PORTATA HIGH FLOW RATE

6309/1A

MISCELATORE DOCCIA ESTERNO
EXTERNAL SHOWER MIXER

- > cartuccia tradizionale
- > senza set doccia
- > attacchi da 1/2"



8816/E + 775025
p. 888

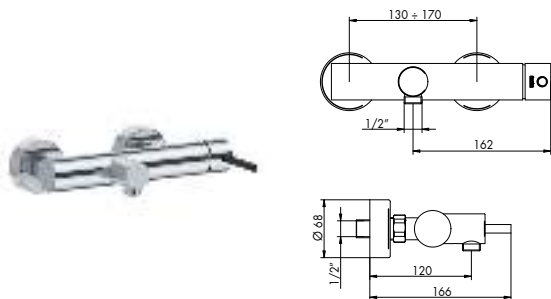

CROMATO

01-6309/1A-01	cromato	€
01-6309/1A-66	bianco op.	€
01-6309/1A-67	nero op.	€

ALTRE FINITURE

XX-6309/1A-XX	in finitura	€
XX-6309/1A-66	bianco op.	€
XX-6309/1A-67	nero op.	€



025002

6309/5/1A

MISCELATORE DOCCIA ESTERNO C/STELO
EXTERNAL SHOWER GROUP WITH PIPE

- > cartuccia tradizionale
- > stelo regolabile
- > deviatore a trazione c/ritorno automatico
- > soffione ottone Ø305
- > doccetta in metallo
- > flessibile in metallo 150 cm
- > supporto doccetta scorrevole
- > attacchi da 1/2"



8816/E + 775025
p. 888



CROMATO

01-6309/5/1A-01	cromato	€
01-6309/5/1A-66	bianco op.	€
01-6309/5/1A-67	nero op.	€

ALTRE FINITURE

XX-6309/5/1A-XX	in finitura	€
XX-6309/5/1A-66	bianco op.	€
XX-6309/5/1A-67	nero op.	€



045073
01- cromato / XX- finitura



025002

DOCCIA COMPLEMENTI CONSIGLIATI:
PER SOLUZIONI ALTERNATIVE E LISTINO PREZZI, CONSULTARE LA SEZIONE COMPLETA, DA PAG. 118.

SUGGESTED "DOCCIA COMPLEMENTI":
FOR ALTERNATIVE SOLUTIONS AND PRICE LIST, SEE THE COMPLETE COLLECTION FROM PAGE 118.

		
6303/1A SUPPORTO DOCCIA COMPLETO FULL SHOWER SUPPORT	6330N SALISCENDI COMPLETO C/PRESA D'ACQUA COMPLETE WALL PIPE WITH WATER CONNECTION	6313/5/1 CURVA PRESA ACQUA C/STELO COMPLETO CURVE WATER CONNECTOR WITH COMPLETE ROD

SOFFIONI E BRACCI CONSIGLIATI:

PER SOLUZIONI ALTERNATIVE E LISTINO PREZZI, CONSULTARE LA SEZIONE COMPLETA, DA PAG. 38.
PER COMPOSIZIONI DOCCIA CONSULTARE SEZIONE REVIVRE.

SUGGESTED "BRACCI E SOFFIONI":

FOR ALTERNATIVE SOLUTIONS AND PRICE LIST, SEE THE COMPLETE COLLECTION FROM PAGE 38.
FOR SHOWER TYPESETTING LOOK AT "REVIVRE" COLLECTION.



045230
SOFFIONE Ø 200 OTTONE
BRASS CEILING DIAMETER 200



635009
SOFFIONE Ø 305 OTTONE
BRASS CEILING DIAMETER 305



884055
BRACCIO DA PARETE MM 350
WALL ARM MM 350



044054
BRACCIO A SOFFITTO MM 250
CEILING ARM MM 250

COMPONI IL TUO SET DOCCIA:

PER SOLUZIONI ALTERNATIVE E LISTINO PREZZI, CONSULTARE LA SEZIONE COMPLETA, DA PAG. 186.

DESIGN YOUR SHOWER SET:

FOR ALTERNATIVE SOLUTIONS AND PRICE LIST, SEE THE COMPLETE COLLECTION FROM PAGE 186.



014083
GANCIO INCASSO FISSO
BUILT-IN FIXED HOOK



014084
SUPPORTO ESTERNO FISSO
EXTERNAL FIXED SUPPORT



634002 OTTONE
DOCCETTA MONOGETTO
MONO JET HAND SHOWER



915001 ABS
DOCCETTA MONOGETTO
MONO JET HAND SHOWER



655016
FLESSIBILE TRECCA OTTONE L150 CM
BRASS FLEXIBLE L150 CM



6330/1N
ASTA SALISCENDI
WALL PIPE

6301/A

MISCELATORE VASCA ESTERNO
EXTERNAL BATH MIXER

- > cartuccia tradizionale
- > uscita libera senza areatore > interasse bocca 206
- > deviatore a trazione/spinta senza ritorno automatico
- > doccetta monogetto in metallo
- > flessibile in metallo 150 cm
- > gancio a parete fisso > attacchi da 1/2"

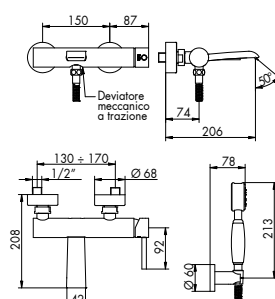

CROMATO

01-6301/A-01	cromato	€
01-6301/A-66	bianco op.	€
01-6301/A-67	nero op.	€

ALTRE FINITURE

XX-6301/A-XX	in finitura	€
XX-6301/A-66	bianco op.	€
XX-6301/A-67	nero op.	€



DEVIATORE
DIVERTER
654020
01- cromato / XX- finitura



CARTUCCIA
CARTRIDGE
025002

6301/2/A

MISCELATORE PER BORDO VASCA
BATH RIM MIXER

- > cartuccia tradizionale
- > uscita libera senza areatore > interasse bocca 170
- > deviatore a pressione c/ritorno automatico e blocco meccanico bassa pressione
- > doccetta monogetto in metallo
- > flessibile in metallo 150 cm > flessibili di alimentazione
- > senza scarico
- > OPTIONAL PREDISPOSIZIONI per bordo vasca, art. 012/4, 012/6 e 012/7, pag. 873/874

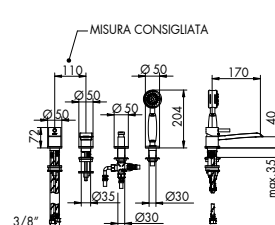

CROMATO

01-6301/2/A-01	cromato	€
01-6301/2/A-66	bianco op.	€
01-6301/2/A-67	nero op.	€

ALTRE FINITURE

XX-6301/2/A-XX	in finitura	€
XX-6301/2/A-66	bianco op.	€
XX-6301/2/A-67	nero op.	€



DEVIATORE
DIVERTER
724030



CARTUCCIA
CARTRIDGE
025002

6303

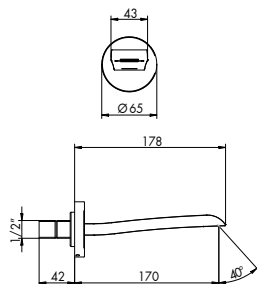

BOCCA VASCA DA PARETE
WALL BATH SPOUT

- > uscita libera senza areatore
- > interasse bocca 170
- > attacco da 1/2"



012 p. 888

CROMATO		ALTRE FINITURE	
01-6303	€	XX-6303	€

6308/E + 054025 DX o 054026 SX

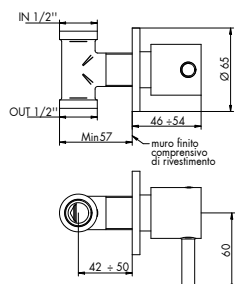

RUBINETTO D'ARRESTO 1/2"
BUILT-IN STOP COCK 1/2"

- > vitone ceramico 90°
- > ingressi da 1/2"

PARTI ESTERNE - CROMATO		PARTI ESTERNE - ALTRE FINITURE	
01-6308/E-01	cromato €	XX-6308/E-XX	in finitura €
	oppure		oppure
01-6308/E-66	bianco op. €	XX-6308/E-66	bianco op. €
	oppure		oppure
01-6308/E-67	nero op. €	XX-6308/E-67	nero op. €
PARTE INCASSO			
054025/054026	info pag. 40 €		
PREZZO TOTALE		€	



6308/E + 054027 DX o 054028 SX



RUBINETTO D'ARRESTO 3/4"
BUILT-IN STOP COCK 3/4"

- > vitone ceramico 90°
- > ingressi da 3/4"

PARTI ESTERNE - CROMATO		PARTI ESTERNE - ALTRE FINITURE	
01-6308/E-01	cromato €	XX-6308/E-XX	in finitura €
	oppure		oppure
01-6308/E-66	bianco op. €	XX-6308/E-66	bianco op. €
	oppure		oppure
01-6308/E-67	nero op. €	XX-6308/E-67	nero op. €
PARTE INCASSO			
054027/054028	info pag. 40/41 €		
PREZZO TOTALE		€	





**AERATORI C/CHIAVE
AERATORS AND KEY**

795004 senza finitura



**CARTUCCE
CARTRIDGES**

025002 senza finitura

634011 senza finitura



**DEVIATORI
DIVERTERS**

01-045073 cromato

105029 senza finitura

01-654020 cromato

724030 senza finitura

XX-045073 altre finiture

XX-654020 altre finiture



**CARTUCCE TERMOSTATICHE
THERMOSTATIC CARTRIDGES**

775007 senza finitura



**CARTUCCE DEVIATRICI
DIVERTER CARTRIDGES**

035344 senza finitura

035345 senza finitura

035346 senza finitura

635010 senza finitura

635011 senza finitura

635012 senza finitura



**VITONI CERAMICI
CERAMIC VALVES**

055001 senza finitura

055002 senza finitura

055134 senza finitura

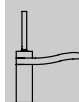

BELLINI
STILO